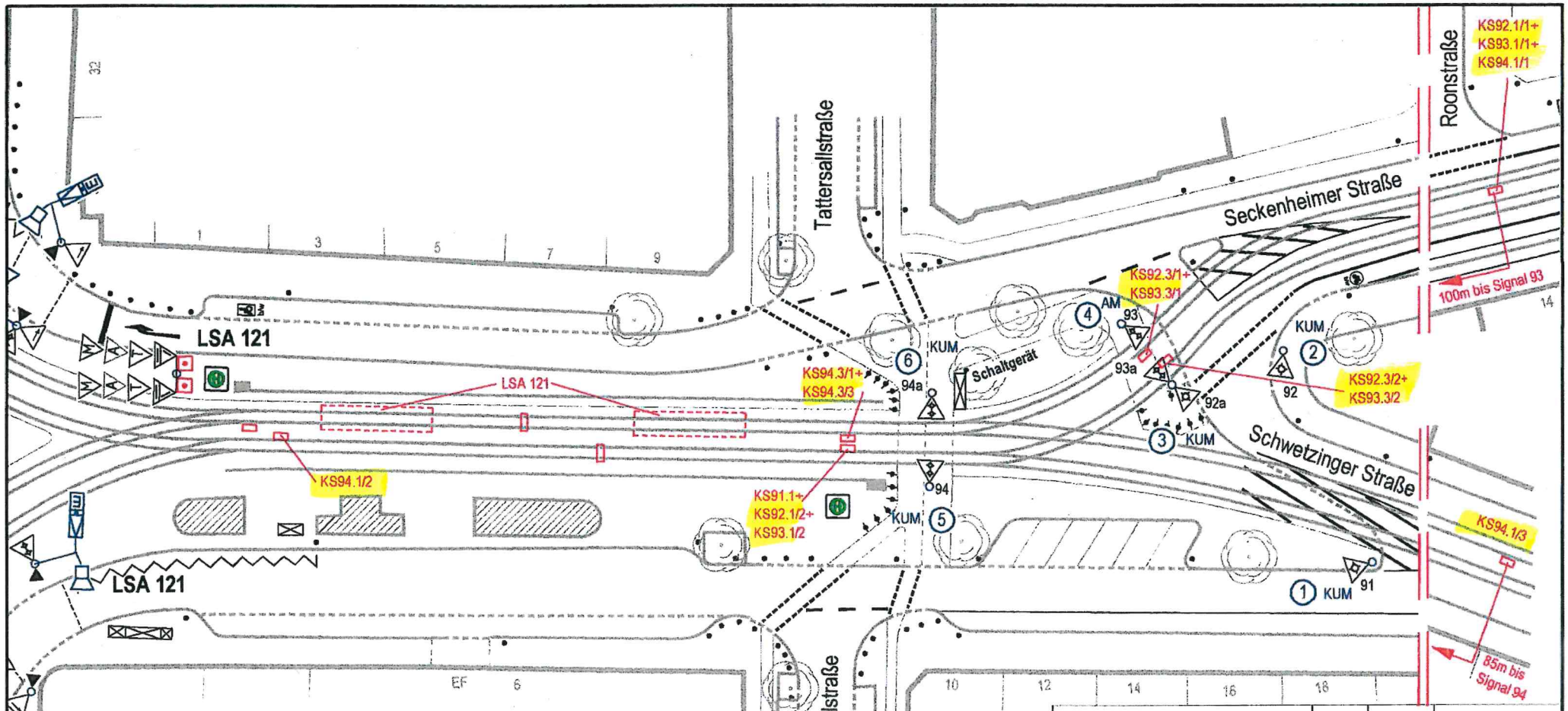

Änderung	gez.	Datum	gültig ab
Signallageplan	Übereinstimmung mit der Örtlichkeit geprüft :		
Bearb. Reu.	Dat. 12.03.02	Gez. Mü.	Dat. 12.03.02
Gesehen	Dat.	Inbetriebnahmedatum	31.08.78

LSA 842

Schwetzinger Straße / Tattersall

STRASSENBETRIEB
UND GRÜNFLÄCHEN
Verkehrssignalsteuerung und - technik

STADT MANNHEIM

bearbeitet : Datum Kurzz. geprüft : M 1:500

RNV

Stadt MH